

令和5年度〇〇市コミュニティバスOD調査

報 告 書

令和5年11月

株式会社カラーチップス

## 目 次

1. 調査概要	2
2. 路線図	4
3. 時刻表	7
4. 停留所別の乗降人員・通過人員	10
5. OD表	15
6. 観測状況写真	20

## 1. 調査概要

## 1. 調査概要

1-1 委託業務名:〇〇市コミュニティバスOD調査

1-2 調査の目的:本調査は、コミュニティバスの再編成を検討する基礎資料に資するために行った。また、AIを用いた調査の実用性を検討し、今後の本格調査への適否を判断する基礎資料に資するために行った。

1-3 調査日時:令和5年11月21日(火) 晴れ

ポンちゃん号: 11時10分~12時40分、12時55分~14時25分

1-4 調査項目:停留所別の乗降人員・通過人員、OD

1-5 調査箇所:路線図参照

調査箇所	
系統名	便名
南部ルート (ポンちゃん号)	5
南部ルート (ポンちゃん号)	6

## 2. 調査方法

調査箇所の動画を撮影し、乗降口を通過する人を、停留所別にAI・システム・ツールを用いて解析・データ集計を行った。

なお、集計単位は各バスの便数ごととした。

※添乗した調査員はカウント対象外とし、乳幼児はカウント対象内とした。

## 2. 路線図

# 路線図 (ポンちゃん号)



### 3. 時刻表

## 時刻表 (ポンちゃん号)

番号	停留所名	時刻表 (平日・土曜、休日)							
		1号	2号	3号	4号	5号	6号	7号	8号
1		—	8:35	9:30	10:20	11:10	12:55	13:50	14:50
2		—	8:38	9:33	10:23	11:13	12:58	13:53	14:53
3		—	8:40	9:35	10:25	11:15	13:00	13:55	14:55
4		—	8:42	9:37	10:27	11:17	13:02	13:57	14:57
5		—	8:44	9:39	10:29	11:19	13:04	13:59	14:59
6		8:00	8:49	9:44	10:34	11:24	13:09	14:04	15:04
7		8:01	8:50	9:45	10:35	11:25	13:10	14:05	15:05
8		8:02	8:51	9:46	10:36	11:26	13:11	14:06	15:06
9		8:03	8:52	9:47	10:37	11:27	13:12	14:07	15:07
10		8:05	8:54	9:49	10:39	11:29	13:14	14:09	15:09
11		8:07	8:56	9:51	10:41	11:31	13:16	14:11	15:11
12		8:09	8:58	9:53	10:43	11:33	13:18	14:13	15:13
13		8:12	9:01	9:56	10:46	11:36	13:21	14:16	15:16
14		8:14	9:03	9:58	10:48	11:38	13:23	14:18	15:18
15		8:15	9:04	9:59	10:49	11:39	13:24	14:19	15:19
16		8:16	9:05	10:00	10:50	11:40	13:25	14:20	15:20
17		8:18	9:07	10:02	10:52	11:42	13:27	14:22	15:22
18		8:20	9:09	10:04	10:54	11:44	13:29	14:24	15:24
19		8:22	9:11	10:06	10:56	11:46	13:31	14:26	15:26
20		8:24	9:13	10:08	10:58	11:48	13:33	14:28	15:28
21		8:25	9:14	10:09	10:59	11:49	13:34	14:29	15:29
22		8:27	9:16	10:11	11:01	11:51	13:36	14:31	15:31
23		8:28	9:17	10:12	11:02	11:52	13:37	14:32	15:32
24		8:29	9:18	10:13	11:03	11:53	13:38	14:33	15:33
25		8:31	9:20	10:15	11:05	11:55	13:40	14:35	15:35
26		8:32	9:21	10:16	11:06	11:56	13:41	14:36	15:36
27		8:34	9:23	10:18	11:08	11:58	13:43	14:38	15:38
28		8:37	9:26	10:21	11:11	12:01	13:46	14:41	15:41
29		8:40	9:29	10:24	11:14	12:04	13:49	14:44	15:44
30		8:45	9:34	10:29	11:19	12:09	13:54	14:49	15:49
31		8:46	9:35	10:30	11:20	12:10	13:55	14:50	15:50
32		8:47	9:36	10:31	11:21	12:11	13:56	14:51	15:51
33		8:48	9:37	10:32	11:22	12:12	13:57	14:52	15:52
34		8:49	9:38	10:33	11:23	12:13	13:58	14:53	15:53
35		8:51	9:40	10:35	11:25	12:15	14:00	14:55	15:55
36		8:52	9:41	10:36	11:26	12:16	14:01	14:56	15:56
37		8:54	9:43	10:38	11:28	12:18	14:03	14:58	15:58
38		9:00	9:49	10:44	11:34	12:24	14:09	15:04	16:04



#### 4. 停留所別の乗降人員・通過人員

# 停留所別の乗降人員・通過人員

調査地点 : ボンちゃん号 5便

調査年月日 : 令和 5年 11月21日(火) 天候:晴れ

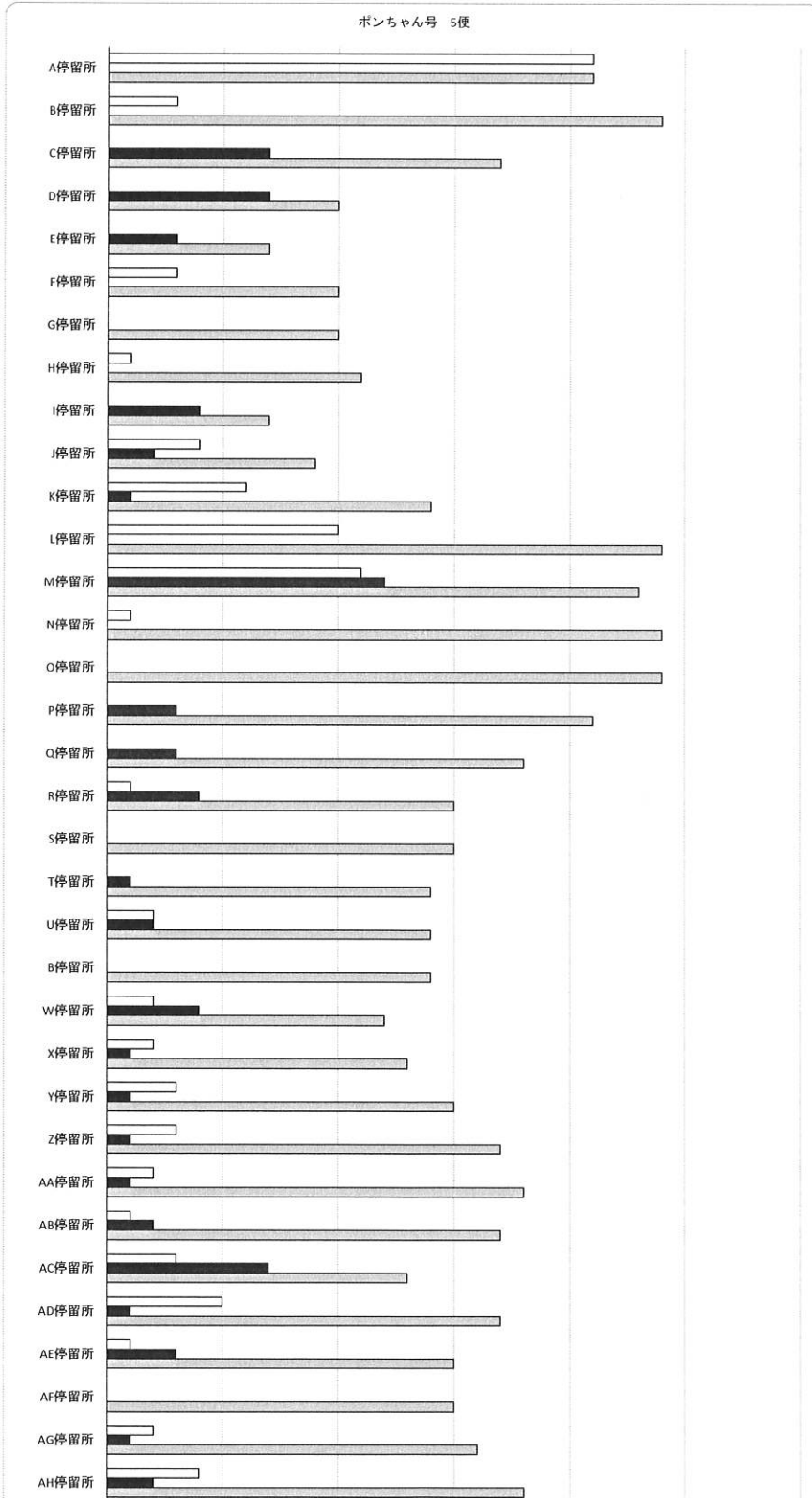
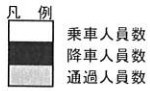

停留所	乗車人員数	降車人員数	通過人員数
A停留所	21	0	21
B停留所	3	0	24
C停留所	0	7	17
D停留所	0	7	10
E停留所	0	3	7
F停留所	3	0	10
G停留所	0	0	10
H停留所	1	0	11
I停留所	0	4	7
J停留所	4	2	9
K停留所	6	1	14
L停留所	10	0	24
M停留所	11	12	23
N停留所	1	0	24
O停留所	0	0	24
P停留所	0	3	21
Q停留所	0	3	18
R停留所	1	4	15
S停留所	0	0	15
T停留所	0	1	14
U停留所	2	2	14
B停留所	0	0	14
W停留所	2	4	12
X停留所	2	1	13
Y停留所	3	1	15
Z停留所	3	1	17
AA停留所	2	1	18
AB停留所	1	2	17
AC停留所	3	7	13
AD停留所	5	1	17
AE停留所	1	3	15
AF停留所	0	0	15
AG停留所	2	1	16
AH停留所	4	2	18
A1停留所	0	3	15

## 5. OD表



## 6. 観測状況写真

# 観測状況写真

調査年月日：令和5年11月21日（火）  
調査時間：11:10～12:40、12:55～14:25  
調査地点：ボンちゃん号

観測位置 I (入口)



観測位置 II (出口)

